

SLAPERTWEG, DE MAASHORST, UDEN, BRABANT

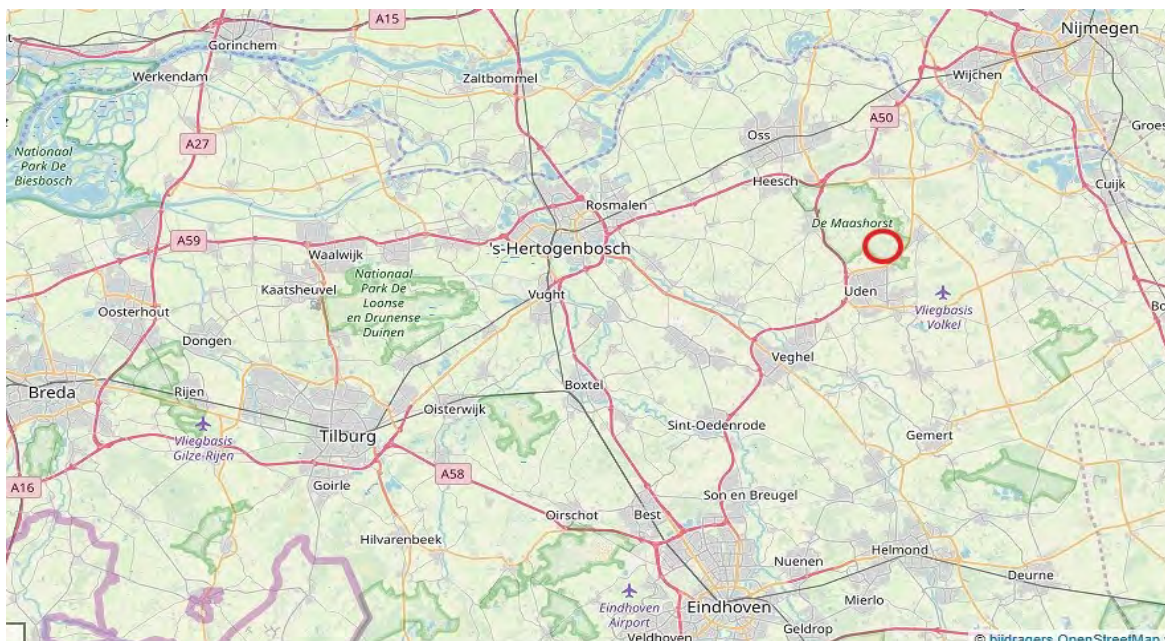

WOET
BOSGROND
B.V.

Dit prachtige perceel bos, onderdeel van het natuurgebied De Maashorst, ligt centraal tussen Nistelrode, Uden en Heesch.

De ligging

Het bosperceel is makkelijk te bereiken via de A50 en de Rondweg in Uden. In het verlengde van de Hoogslabroekseweg kunt u aan de Heideweg de auto parkeren.

Na een korte doorsteek ziet u aan uw rechterhand de entree van een mooie groene bomengalerij. Het bosperceel ligt na 200 meter aan de linkerkant van deze sfeervolle laan (Slapertweg).

Het perceel

Het bos zelf bestaat voornamelijk uit loofbomen (eik, berk) en verspreide dikke naaldbomen. De groene laan, gevormd door de bomengalerij, brengt u bij het veilige omheinde begrazingsgebied van de Wisent (de Europese Bison). Het bosperceel staat garant voor een plaats op de eerste rang.



Het gebruik

Mede door de goede bereikbaarheid is dit bos dé ideale plek voor uw actieve belevenissen. Het zeer gevarieerde perceel bos is uitermate geschikt voor dagrecreatie, houtwinning én vooral natuurbeleving.

De magie van een eigen bos zorgt samen met uw inspanning voor ontspanning, maar ook voor uw eigen rust.

Een prachtige investering (belastingvrij) in deze unieke natuurlijke omgeving.

De prijs

Het perceel heeft de vorm van een rechthoek en een oppervlakte van 0,76 ha (7.600 m²), de afmetingen van het bosperceel zijn ongeveer 150 x 50 meter. De vraagprijs is € 14.900,= k.k., dat is ± € 1,95 per vierkante meter.

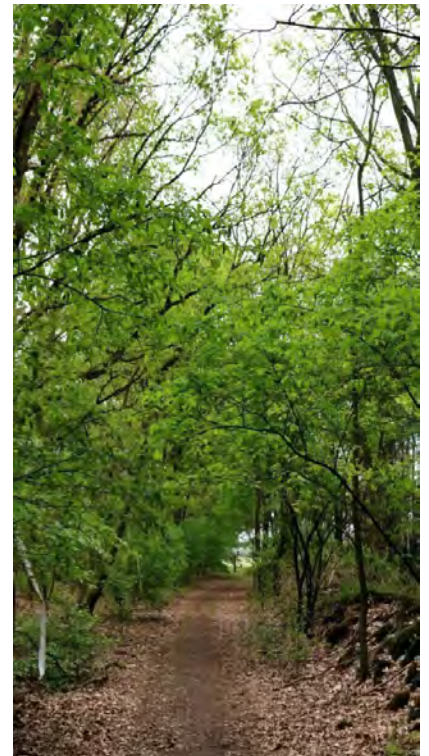
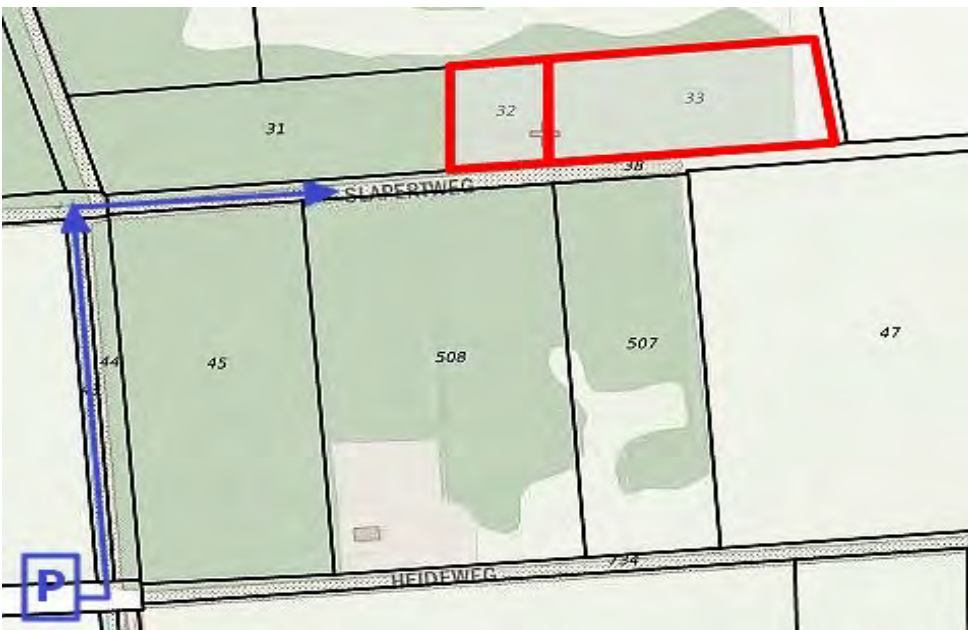

Interesse? Bel Eric-Jan van Vugt: 06-40570604 of mail: ericjan@bosgrond.nl. We zijn u graag van dienst!





Deze kaart is noordgericht.

Schaal 1: 12500

 Hier bevindt zich Kadastraal object Uden R 32
CC-BY Kadaster.



<p>BEBOUWING</p> <p>a bebouwd gebied b gebouwen c hoogbouw d kas</p> <p>WEGEN</p> <p>autosnelweg hoofdweg met gescheiden rijbanen hoofdweg regionale weg met gescheiden rijbanen regionale weg lokale weg met gescheiden rijbanen lokale weg weg met losse of slechte verharding onverharde weg straat/overige weg voetgangersgebied fietspad pad, voetpad weg in aanleg</p> <p>viaduct aquaduct tunnel vaste brug beweegbare brug brug op pijlers</p>	<p>SPOORWEGEN</p> <p>spoorweg: enkelspoor spoorweg: meersporig</p> <p>a station b spoorweg in tunnel tramweg</p> <p>a sneltram b sneltramhalte a metro bovengronds b metrostation</p> <p>HYDROGRAFIE</p> <p>waterloop: smaller dan 3 m waterloop: 3-6 m breed waterloop: breder dan 6 m</p> <p>a schutsluis b stuwen c koedam a duiker b grondduiker c afsluitbare duiker</p> <p>BODEMGEBRUIK</p> <p>a grasland met sloten b akkerland met greppels c boomgaard d fruitwekerij e boomwekerij f grasland met populierenopstand g loofbos h naaldbos i gemengd bos j griend k heide l zand m drasland, moeras n rietland o dodenakker, begraafplaats p overig bodemgebruik</p>	<p>OVERIGE SYMBOLEN</p> <p>a religieus gebouw b toren, hoge koepel c religieus gebouw met toren d markant object e watertoren f vuurtoren g gemeentehuis h postkantoor i politiebureau j wegwijzer k kapel l kruis m vlampijp n telescoop o windmolen p waterradmolen q windmotor r windturbine s oliepompijnstallatie t seinmast u zendmast v hunebed w monument x gemeaal y kampeertrein z sportcomplex aa ziekenhuis ab paal b grenspunt c boom ac schietbaan ad afrastering ae hoogspanningsleiding met mast af muur ag geluidswering</p>
--	---	--

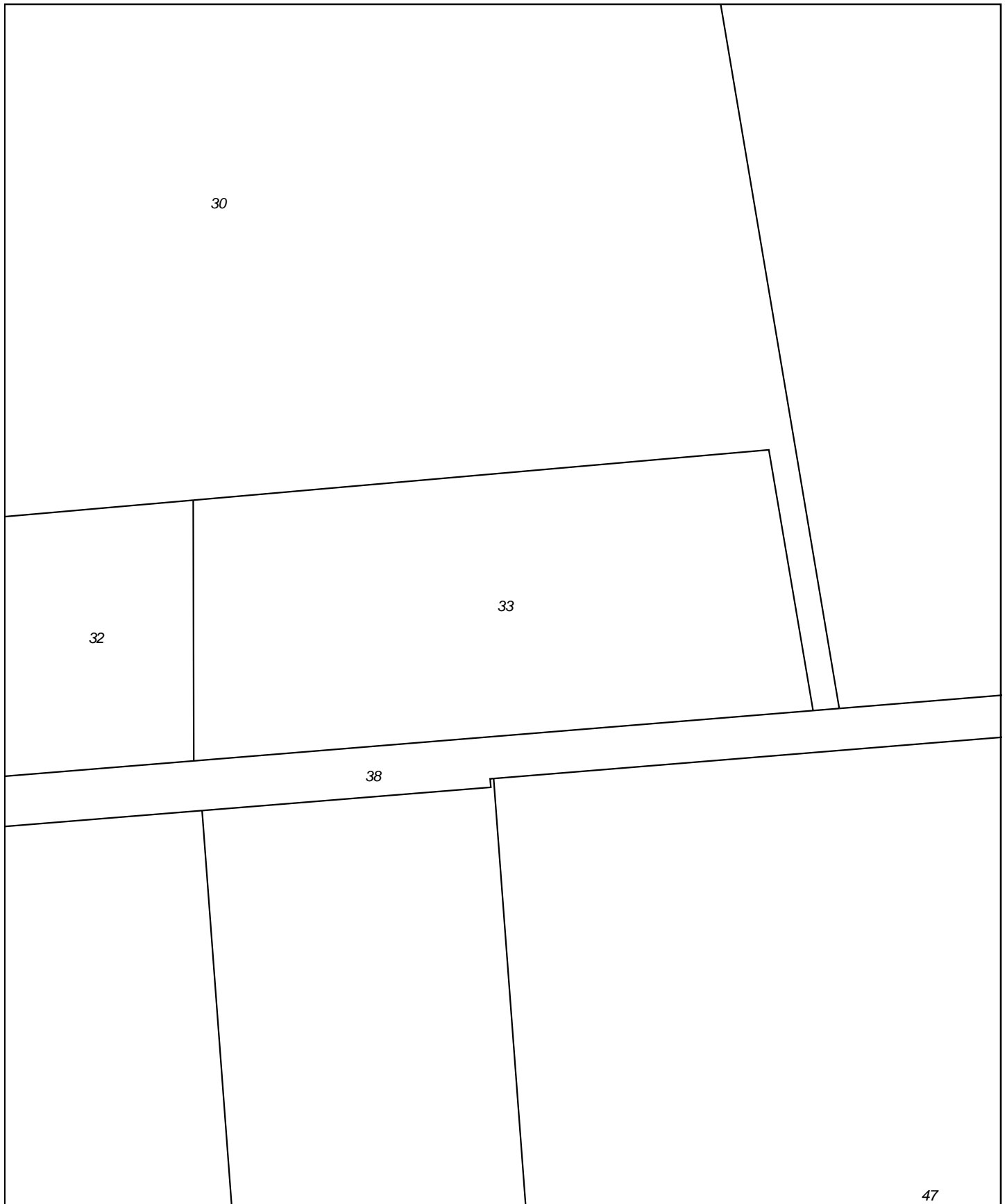

0 m 10 m 50 m

<p>12345 25</p>	<p>Deze kaart is noordgericht Perceelnummer Huisnummer</p>	<p>Schaal 1:1000</p>	
<p>— Vastgestelde kadastrale grens — Voorlopige kadastrale grens — Administratieve kadastrale grens — Bebouwing — Overige topografie</p>		<p>Kadastrale gemeente Uden Sectie R Perceel 33</p>	
<p>Geleverd op 7 mei 2019</p>		<p>Aan dit uittreksel kunnen geen betrouwbare maten worden ontleend. De Dienst voor het kadaster en de openbare registers behoudt zich de intellectuele eigendomsrechten voor, waaronder het auteursrecht en het databankenrecht.</p>	